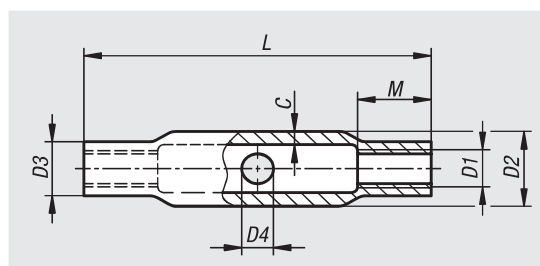

**07221**

# Tenditori

in acciaio forma chiusa DIN 1478

**Materiale:**

Acciaio.

**Versione:**

Superficie zincata.

**Esempio di ordine d'acquisto:**

nlm 07221-06

**Nota:**

Tenditori in acciaio forma chiusa. Filettatura destrorsa su un lato, sinistrorsa sull'altro.

I tenditori sono conformi ai requisiti della lista delle regole di costruzione (BRL) A e sono contrassegnati con il simbolo Ü (certificato di conformità ÜZ rilasciato da un ente di certificazione accreditato).

N. ordine	D1	D2	D3	D4	C	L	M	Capacità di carico N
07221-08	M8	17,2	12	8	3,6	110	10	10000
07221-10	M10	21,3	15	8	4	125	12	16000
07221-12	M12	25	18	10	4	125	15	24000
07221-16	M16	30	22,5	10	4,5	170	20	44000
07221-20	M20	33,7	27	12	5	200	24	69000
07221-24	M24	42,4	32	12	5,6	255	29	100000
07221-30	M30	51	38	16	6,3	255	36	158000